흥선 안심 생활 지도

생활 속 안전시설 위치 안내



우리 동네의
안전시설 위치를 확인하고
안심하고 생활해요!

약국

1. 가능하주약국
2. 신명약국
3. 삼화약국
4. 종근당약국
5. 시민약국
6. 행복온누리약국

화장실

1. (개방)농협가능지점
2. (공중)안골화장실
3. (공중)직동근린공원 (세무서 뒤)
4. (개방)SK에너지(주) 의정부주유소

병원

1. 가능성모의원
2. 조은이치과의원
3. 새서울헤론의원
4. 베데스타의원

무더위쉼터

1. 흥선동행정복지센터
2. 농협가능지점
3. 제일경로당
4. 가능3동경로당
5. 서부새마을금고
6. 흥선동경로당
7. 흥선노인복지관

흥선 안심 TIP!

- 자세한 시설 위치는 QR코드를 스캔해 확인하세요.
- 위급상황 발생 시 112(경찰), 119(소방)
- 무더운 날에는 가까운 무더위쉼터를 이용하세요.
- 야간에는 밝은 길과 사람이 많은 길을 이용하세요.



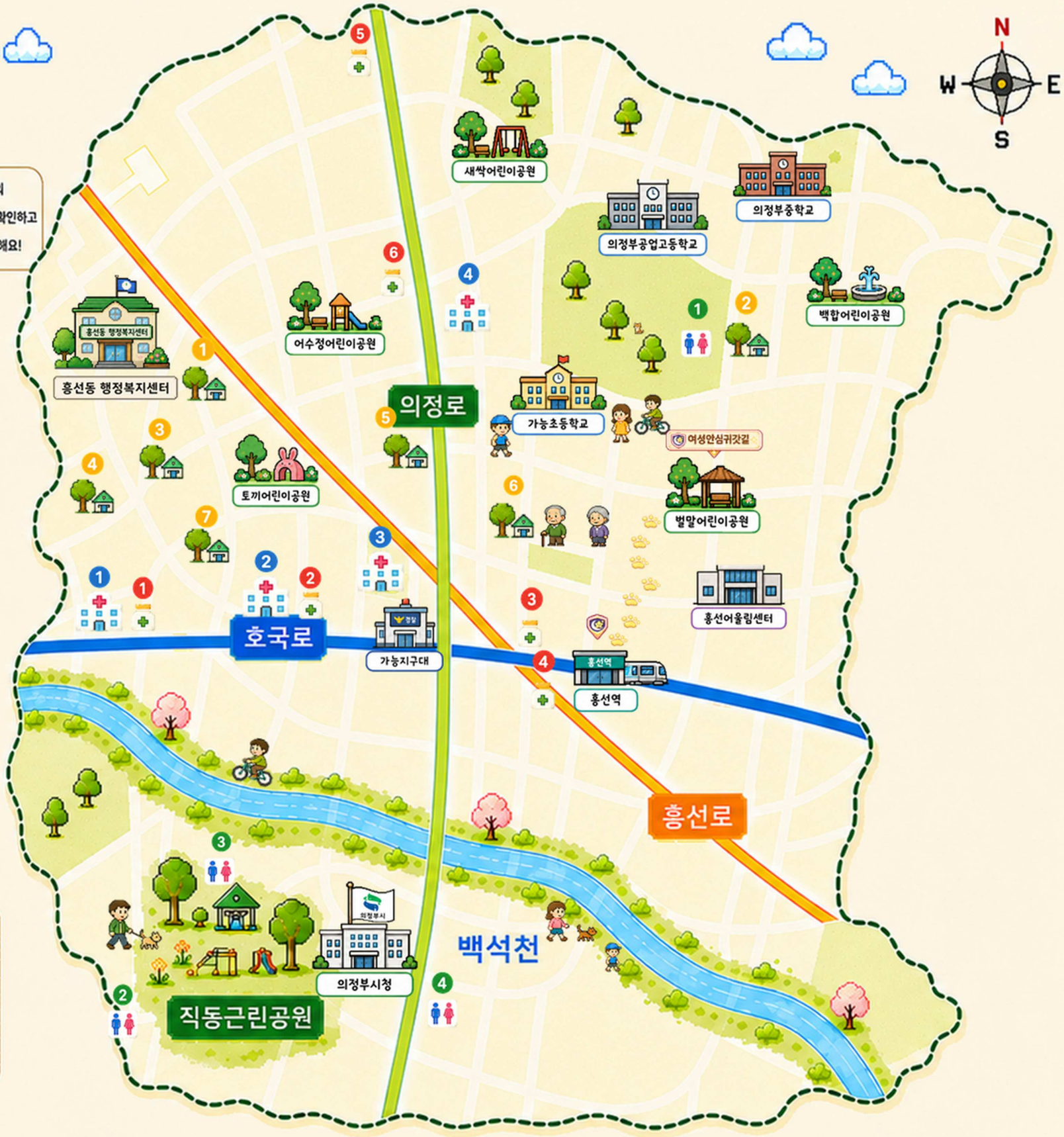

무더위쉼터를 한눈에!

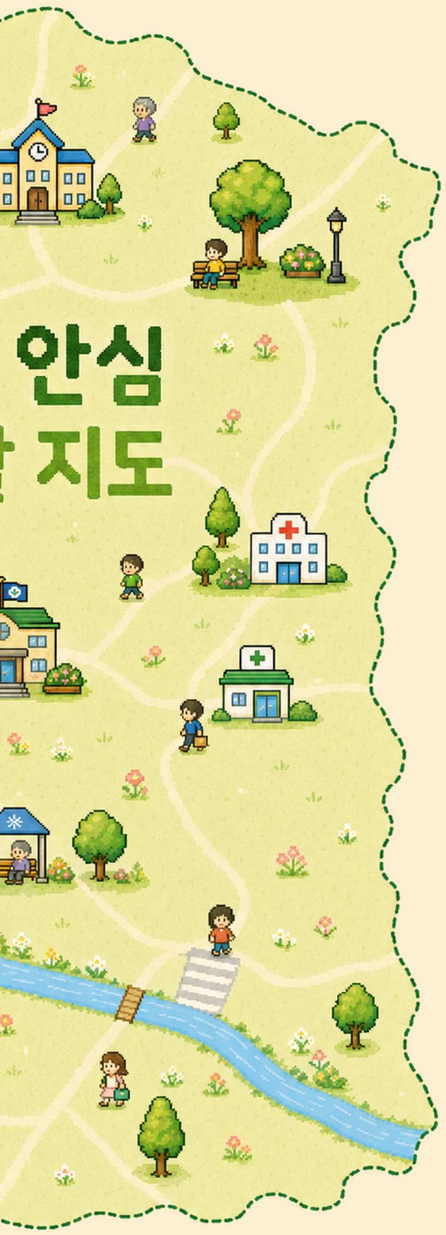

생활안심 정보 한눈에 보기

지도 속 번호와 시설 정보를 함께 확인해 보세요

약국 6곳

① 가능하주약국
주소 호국로 1127 전화 031-875-7775
평일 09:00~19:30
토 09:00~16:00
일·공휴일 휴무

② 신명약국
주소 호국로 1141-1 전화 031-855-2530
평일·토 09:00~20:00
일·공휴일 휴무

③ 삼화약국
주소 흥선로 77 전화 031-873-2824
평일 09:00~22:00
주말·공휴일 09:00~21:00

④ 종근당약국
주소 흥선로 80 전화 031-826-3658
운영 방문 전 전화 확인

⑤ 시민약국
주소 의정로 155 전화 031-872-3236
평일·토 09:00~22:00
일·공휴일 17:00~21:00

⑥ 행복온누리약국
주소 가능로 50 전화 031-872-6043
평일 08:30~20:00
토 09:00~16:00
일·공휴일 09:00~13:00

병원 4곳

① 가능성모의원
주소 호국로 1125, 2층 전화 031-826-9567
평일 09:00~18:00
휴게 12:45~14:00
접수 평일 17:45 마감
토 09:00~13:00 · 12:45 접수마감
일 휴무

② 조은이치과의원
주소 호국로 1137 전화 031-875-4283
평일 10:00~18:00
휴게 12:30~14:00
토 예약제
일 휴무

③ 새서울헤존의원
주소 호국로 1141-1 전화 031-873-0351
평일 09:00~18:00
휴게 12:30~13:30
토 09:00~13:00
일 휴무

④ 베데스타의원
주소 가능로 34 전화 031-873-5353
월·화 09:30~18:00
수 09:30~13:00
목 09:30~18:00
금 09:30~20:00
휴게 월·화·목·금 12:30~14:00
토·일 휴무

공중·공개 화장실 5곳

① (개방)의정부농협 가능지점
주소 가능로 66

② (공중)안골화장실
주소 가능동 산81-159

③ (공중)직동근린공원(세무서 뒤)
주소 호국로1162번길 73

④ (개방)SK에너지(주)의정부주유소
주소 의정로 82

⑤ (개방)착한 주유소
주소 호국로 1097

무더위쉼터 7곳

① 흥선동 행정복지센터
흥선로 20

② 농협가능지점
가능로 66

③ 제일경로당
흥선로24번길 27

④ 가능3동경로당
흥선로16번길 72-3

⑤ 서부새마을금고
의정로 131

⑥ 흥선동경로당
호국로1183번길 26

⑦ 흥선노인복지관
호국로1135번길 15

운영·진료시간은 변경될 수 있습니다.
방문 전 해당 시설에 전화로 확인해 주세요.

병원 · 약국 · 화장실

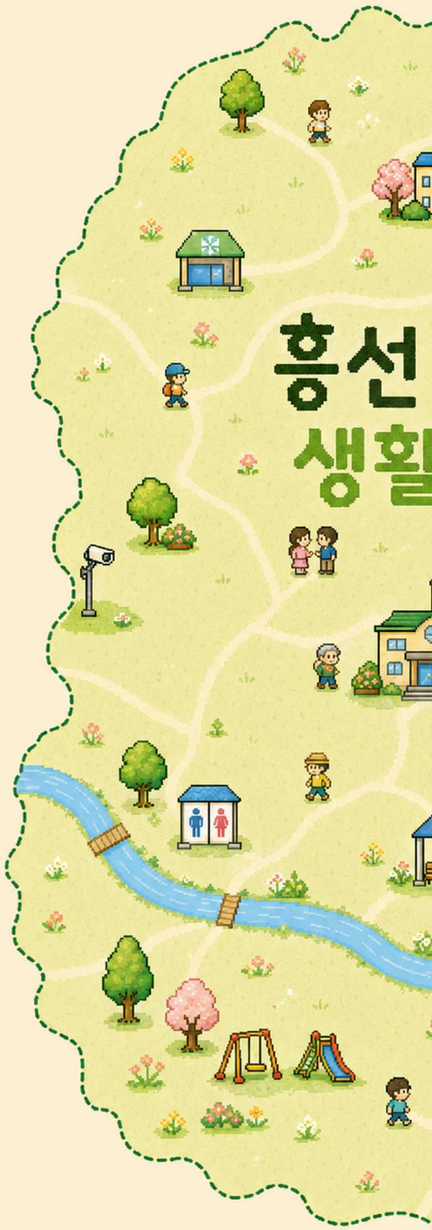

흥선동
행정복지센터